

ULTIME NEWS > Riapre al pubblico la Galleria dei Primati



**PISANEWS**  
IL PRIMO GIORNALE ONLINE  
DELLA PROVINCIA DI PISA



HOME ATTUALITÀ CRONACA PISA SC CULTURA E SPETTACOLO SPORT DILETTANTI STORIA

CULTURA E SPETTACOLO

# Riapre al pubblico la Galleria dei Primati

Apr 15, 2019



**PISA – Giovedì 18 aprile alle ore 16, riapre al pubblico la Galleria dei primati del Museo di Storia Naturale dell'Università di Pisa.**

Il nuovo allestimento, che ha richiesto lunghi mesi di lavoro per il personale coinvolto, ha voluto da un lato valorizzare la collezione primatologica del Museo, che per l'occasione è stata studiata e restaurata, dall'altro mostrare l'enorme biodiversità dei primati in natura, la ricchezza degli ambienti naturali in cui vivono e la fragilità di questi delicati ecosistemi.

La prima parte dell'allestimento darà un'idea completa della sistematica di questo gruppo, della biodiversità dei primati nel mondo e dello stato di conservazione delle specie in natura. All'interno delle vetrine si potranno osservare alcune specie particolarmente rare e a rischio critico di estinzione come il vari bianconero, il murichi settentrionale, l'aluatta bruna, il cinopiteco e il tamarino edipo.

La seconda parte dell'allestimento accompagnerà il visitatore in un viaggio intorno al mondo, per scoprire gli ambienti naturali in cui vivono i primati e altri animali, ricostruiti in cinque grandi diorami. Grazie alle ricostruzioni sarà possibile osservare la grande biodiversità delle foreste africane e sudamericane e la foresta spinosa del Madagascar dove vive il famoso lemure dalla coda ad anelli. In uno dei diorami, tra le rovine di un tempio, sarà possibile osservare alcune delle specie che abitano l'India Sud Occidentale.

Infine, nell'ambiente dedicato al Borneo, è stato affrontato uno dei temi più attuali per quanto riguarda la conservazione della biodiversità, ovvero la distruzione delle foreste del Sud-Est Asiatico per fare spazio alle piantagioni di palma da olio.



In occasione dell'inaugurazione, dopo i saluti istituzionali, sono previsti tre interventi: Simone Farina, curatore della sezione Vertebrati del Museo, Pietro Begliomini e Chiara Gelli, referenti per la realizzazione dei diorami, Elisabetta Palagi, professore associato presso il Dipartimento di Biologia dell'Università di Pisa.

A seguire è prevista la visita alla nuova galleria.

L'esposizione è stata realizzata anche grazie al sostegno della Fondazione Pisa.

Programma:

- ore 16,00 Saluti istituzionali
- ore 16,30 Simone Farina "La nuova Galleria dei primati"
- ore 16,45 Pietro Begliomini e Chiara Gelli "La realizzazione dei diorami"
- ore 17,00 Elisabetta Palagi "La ricerca primatologica al Museo di Storia Naturale"
- ore 17,15 Visita alla galleria e brindisi

 Scarica PDF

**Categorie** **Cultura e Spettacolo**



Loading Facebook Comments ...

Please enable JavaScript to view the comments powered by Facebook.

Please enable JavaScript to view the comments powered by Google+.



**INTERGOMMA 4**  
PNEUMATICI REVISIONI SERVICE snc  
OSPEDALETTO (PI) - Via Aldrovandi, 22 - Tel. 050 969153  
Fax 050 969154 - e-mail: info@intergommaservice4.it  
LA FONTINA (PI) - Via L. Alamanni, 6/A3 - Tel. 050 879081  
Fax 050 8755622 - e-mail: info@pneusbig.it  
www.intergommaservice4.it



**tapaion**  
due  
TAPAS Y MUSIC BAR

**BOLTEGONE**  
DELLA  
**CALZATURA**



La Rosa Terricciola (PI)  
Tel. 0587.635081



Orario 9-13 15,30-19,30  
anche la Domenica



Seguici su Facebook  
per News e Offerte



WhatsApp 335 6204849  
per info e ordini Flash



**Riccardo Corredi**  
FRANCHISING  
APPROFITTA Fino ad Esaurimento  
**SALDI** su **MATERASSI**  
**LETTI e POLTRONE**  
**PISA** VIA MATTEUCCI 38  
ZONA MEDIAWORLD



**La Bottega del Goleoso**  
Special Cheese & Dairy  
"Mangiare è necessario  
Nascondere bene il suo arte."  
Tappa a corso Italia - Colliera e professionisti - Concessionari Mollino - professionisti  
**HEESE**  
Locale del buon formaggio 2017  
La Bottega del Goleoso SAS  
Tel. e Fax 050 870798  
Via G. Galilei, 11 - 56100 Pisa  
lungomonte@bottegadelgoleoso.com  
P. IVA 02002960501



**il Pappafico**  
DISCO - RISTORANTE - BEACH CLUB



**Ristorante Martini**  
dal 1979

Via dell'edera 16 Tirrenia Tel. 050 37592  
www.ristorantemartini.it - Raffaele@ristorantemartini.it



**DriveSolutions**  
Noleggio Senza Pensieri

**Noleggio Lungo Termine**  
Consulenza per aziende e privati  
Gestione flotte aziendali  
Valutazione e ritiro auto usate

Andrea Luperi  
Cell: 347-1336069  
email: a.luperi@drivesolutions.it



**MORINI**  
IL NOLEGGIO CHE CONVIENE

**Noleggio breve e medio termine**  
Auto, Furgoni, Veicoli speciali

Tommaso Luperi  
Tel. +39 050985026  
email: pisa@morinirent.com



**PIZZERIA CHIMENTI SPECIAL**

*La tradizione della pizza Pisana*

**la Tana del Riccio**

**BAR OSTERIA TABACCHI**  
**LA TANA DEL RICCIO**

Via le lame , 21/23  
Crespina (Le Lame)(PI)  
Tel. 050 642299  
Cell. 3337961593

**CENE SU PRENOTAZIONE**  
aperti dal lunedì al sabato

Seguici su **Facebook**

<p><b>PARCHEGGIO FARO VERDE AEROPORTO PISA</b> PARTENZA ED ARRIVO PORTI VIA LE CIMAIE</p> <p>Servizio A ***** PREZZO A ***** Siamo a 400 mt. 2 minuti di navetta dall'aeroporto con servizio immediato</p> <p><b>€ 5,00</b> Parcheggio autostrada 24h/24h 7 gg Pagamento online su <a href="http://www.parkingpisa.com">www.parkingpisa.com</a> Tel. 050 287878</p> <p>Cell. 340 325331 Autostrada 24h/24h 7 gg Cell. 334 1674026 Parcheggio 24h/24h 7 gg</p> <p>Via S. Quirico 13 (angolo Via S. Giuliano) - PISA PIA 55050 (L.5) Tel. 050 287878 - 050 287878 <a href="http://www.parkingpisa.com">www.parkingpisa.com</a> <a href="mailto:info@parkingpisa.com">info@parkingpisa.com</a></p>	<p><b>PARCHEGGIO FARO VERDE AEROPORTO</b></p> <p><b>€ 5,00</b> (giorno)</p> <ul style="list-style-type: none"> <li>• Parcheggio servizio Leoni</li> <li>• Navetta sempre disponibile 24h/24h con servizio immediato</li> <li>• A 2 minuti di distanza dall'aeroporto</li> <li>• Ampio parcheggio</li> <li>• La nostra struttura è di nuova concezione</li> <li>• Pagamento on line e a ritiro vettura</li> <li>• Possibilità di offrire molte altre soluzioni</li> </ul> <p>di servizio chiamare: 050 287878 - Cell. 340 325331</p>
<p><b>PARCHEGGIO PISA SERVICE AEROPORTO PISA</b> PARTENZA ED ARRIVO PORTI VIA LE CIMAIE</p> <p>Servizio A ***** PREZZO A ***** Siamo a 400 mt. 2 minuti di navetta dall'aeroporto con servizio immediato</p> <p><b>€ 5,00</b> Parcheggio autostrada 24h/24h 7 gg Pagamento online su <a href="http://www.parkingpisa.com">www.parkingpisa.com</a> Tel. 050 287878</p> <p>Cell. 340 325331 Autostrada 24h/24h 7 gg Cell. 334 1674026 Parcheggio 24h/24h 7 gg</p> <p>Via S. Quirico 13 (angolo Via S. Giuliano) - PISA PIA 55050 (L.5) Tel. 050 287878 - 050 287878 <a href="http://www.parkingpisa.com">www.parkingpisa.com</a> <a href="mailto:info@parkingpisa.com">info@parkingpisa.com</a></p>	<p><b>PARCHEGGIO PISA SERVICE AEROPORTO</b></p> <p><b>€ 5,00</b> (giorno)</p> <ul style="list-style-type: none"> <li>• Parcheggio servizio Leoni</li> <li>• Navetta sempre disponibile 24h/24h con servizio immediato</li> <li>• A 2 minuti di distanza dall'aeroporto</li> <li>• Ampio parcheggio</li> <li>• La nostra struttura è di nuova concezione</li> <li>• Pagamento on line e a ritiro vettura</li> <li>• Possibilità di offrire molte altre soluzioni</li> </ul> <p>di servizio chiamare: 050 287878 - Cell. 340 325331</p>



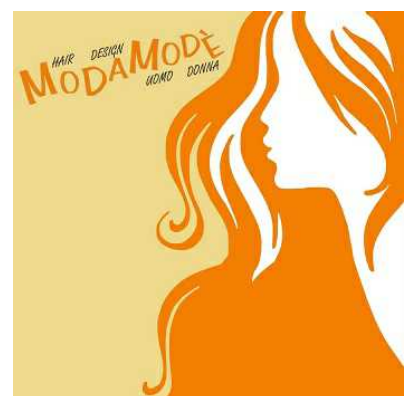

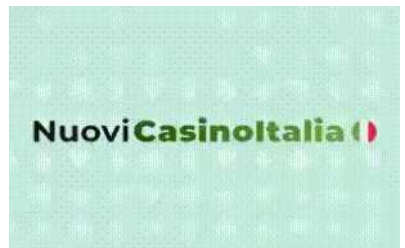



**connected**

WIRELESS • FIBRA • CLOUD • SICUREZZA • VOCE • PBX

050 3811 www.devitalia.it

## AUTO-DOC.IT



**Officina Meccanica Betti Marino srl**  
è sinonimo di qualità, competenza e professionalità dal 1952  
nel settore della meccanica di precisione

[www.officinabetti.com](http://www.officinabetti.com)  
Tel. +39 0583 980981 - info@officinabetti.com



**TONILUIGI**  
scavi e demolizioni industriali

Via Livornese - 56122 Pisa (PI)  
tonilugisr@hotmail.it



**Paim**  
COOPERATIVA SOCIALE ONLUS

DISABILITÀ INFANZIA PSICHIATRIA ANZIANI



**RENATO LUPETTI**

SHOWROOM FONTI DI CALORE EDILIZIA

Via Giambattista Marino, 5 - Via Pratole, 103  
Telefono: 050 540423 - 050 571234  
Email: renato.lupetti@gmail.com



**mitula**  
CASE

Così tante case  
quante potresti  
immaginare.





## ULTIME NOTIZIE



### CULTURA E SPETTACOLO

**Riapre al pubblico la Galleria dei Primati**



### CULTURA E SPETTACOLO

**Il concerto di Roberto Fabbriciani chiude la settimana dedicata alla salute delle donna**

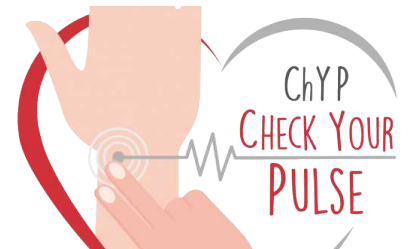

### CULTURA E SPETTACOLO

**Mercoledì 17 aprile 8° giornata nazionale per la lotta alla trombosi**



### CULTURA E SPETTACOLO

**"Officine Sofficine" per creare un fumetto al via alle Officine Garibaldi**





**CULTURA E SPETTACOLO**

## **Il fenomeno dell'immigrazione al Convento dei Cappuccini**

© 2015 Pisa News  
All Rights Reserved

[CONTATTI](#)   [NUMERI UTILI](#)   [LINK PISANI](#)   [DISCLAIMER](#)   [REDAZIONE](#)



### **Popular**

**Attualità**

**(15634)**

**Pisa SC**

**(9285)**

**I protagonisti**

**(6335)**

**Cultura e Spettacolo**

**(5526)**

**In Primo Piano**

**(4022)**

### **Disclaimer**

Testata giornalistica iscritta al n. 33/07 del Registro della Stampa del Tribunale di Pisa.

Questo portale, aderisce al progetto di **Informazione on line**

Ogni contenuto è liberamente riproducibile a patto di indicare la fonte

www.pisanews.net. Ove specificato, le foto appartengono ai relativi autori. Ogni uso illecito potrà essere perseguito in base alle norme vigenti. Ogni utilizzo andrà pertanto richiesto direttamente agli autori indicati.